

COPA ESPAÑA DE MUSHING: VILLAMANTA 18-02-2018



SPAINSNOW
REAL FEDERACIÓN ESPAÑOLA DEPORTES DE INVIERNO



VILLAMANTA

COPA ESPAÑA

MUSHING

Dosier informativo

Más información:

www.canicrossmadrid.blogspot.com.es

www.rfedi.es



COPA ESPAÑA DE MUSHING DE VILLAMANTA

1.- Organización

La RFEDI, la FMDI y el Club Canicross Crossmadrid organizan la carrera COPA DE ESPAÑA DE MUSHING de VILLAMANTA puntuable para la Copa España de Mushing 2017-2018. Tendrá lugar el día 18 de febrero de 2018, en la localidad de Villamanta, perteneciente a la Comunidad de Madrid. Se disputarán pruebas de Canicross, Bikejoring, Patín, Vehículo con 4, 6 y 8 perros. El reglamento aplicable para esta prueba, se rige por los Reglamentos de la RFEDI, la normativa IFSS, y lo especificado en ellos conforme a las presentes instrucciones, que se pueden revisar en www.rfedi.es y en www.fmdi.es.

Para cualquier duda contactar vía mail o teléfono en:

crossmadrid.canicross@hotmail.com – Susana Marchal 665 837 280

Para más información en:

Facebook: <https://www.facebook.com/Crossmadrid/>

<http://canicrossmadrid.blogspot.com.es/>

2.- Fecha y Horarios

Martes 13	20h	CIERRE INSCRIPCIONES EXTRANETE INTERCRONO (último día de pago)
Miércoles 14	18h	PUBLICACIÓN DE HORARIOS DE SALIDA
Sábado 17	17-19h	CONTROL VETERINARIO y ENTREGA DE DORSALES
	17-19h	APERTURA DEL CIRCUITO PARA SU RECORRIDO A PIE O BICICLETA
Domingo 18	7:30h	CONTROL VETERINARIO y ENTREGA DE DORSALES
	8:30h	MUSHER MEETING, Y CIERRE DEL CONTROL VETERINARIO
	9:00h	SALIDA PRIMER PARTICIPANTE
	13:00h	PUBLICACIÓN CLASIFICACIÓN PROVISIONAL
	13:30h	PUBLICACIÓN RESULTADOS OFICIALES
	14:00h	ENTREGA DE TROFEOS

*Los horarios se podrán modificar si se considera adecuado para el buen desarrollo de las pruebas.



3.- Descripción de los Comités

Comité de Honor:

Presidente: D. Valentín Pereira Fresno, Alcalde - Presidente de Villamanta.

Miembros: D. Antonio Fernández Coppel, Presidente de la FMDI.

D^a. Susana Marchal de la Iglesia, Presidenta del Club Crossmadrid.

Comité Organizador:

Directora de Organización: María Gonzalez

Director Deportivo: Jorge Bastante

Director Adjunto: Susana Torres Costas

Marcaje Circuito: Alexis Fuster

Jefe de Pista: Alexis Fuster

Jefa de Controles: Ana Belen Martinez

Secretaría: Nerea Rivera

Jefe de Accesos: Protección Civil

Delegado técnico: A designar.

Control Veterinario: Gemma Pueyo

Cronometraje con chip: Intercrono

Jurado de Carrera:

Delegado Técnico: a designar (RFEDI), que actuará como presidente.

Jueces de Carrera: A designar

Responsable de Controles: Ana Belen Martinez

Jefe Veterinario: A designar.

4.- Categorías de la Copa de España de Mushing.

- Será necesario que haya 5 participantes para abrir modalidad y categoría. En caso de no alcanzarse se agruparán según normativa RFEDI. Excepto Infantil.
- En el caso de haber 5 o más participantes en una modalidad/categoría con perros nórdicos y lo solicitan, se abrirá categoría nórdico para dichos participantes. En caso contrario competirán en abierto.

COPA ESPAÑA DE MUSHING: VILLAMANTA 18-02-2018



SPAINSNOW
REAL FEDERACIÓN ESPAÑOLA DEPORTES DE INVIERNO



SIGLAS	MODALIDAD/CATEGORÍA		Nº Perro	Distancia
DCI	Canicross	hombre-/mujer	1	
DCM/W/J	Canicross	Hombre/Mujer junior	1	3100m
DCM	Canicross	Hombre Senior	1	5900m
DCW	Canicross	Mujer Senior	1	5900m
DCMV	Canicross	Hombre Vet.	1	5900m
DCWV	Canicross	Mujer Vet.	1	5900m
DBM	Bikejoring	Hombre Senior	1	5900m
DBW	Bikejoring	Mujer Senior	1	5900m
DBMV	Bikejoring	Hombre Vet.	1	5900m
DBM/ W/ N	Bikejoring	Mixta	1	5900m
DS1	Patín	Mixta	1	5900m
DS2	Patín	Mixta	2	5900m
DR4	Vehículo	Mixta	4	5900m
DR6	Vehículo	Mixta	6	5900m
DR8	Vehículo	Mixta	8	5900m

5.- Reglamento a tener en cuenta para participar (IMPORTANTE)!

Será responsabilidad del corredor conocer el REGLAMENTO publicado en la página de la RFEDI y la inscripción implica la aceptación de éste. No obstante, resaltamos:

- La prueba está abierta a los deportistas con licencia RFEDI 2017-2018 que estarán debidamente inscritos en la extranet en plazo, validada a través de su correspondiente federación autonómica, y en la web habilitada para las inscripciones y pago (Intercrono), coincidiendo en día y hora.
- Los perros participantes deben cumplir todos los requisitos exigidos así como haber pasado el control veterinario (Imprescindible vacunas incluidas en el art. 1.8.3 del Rgto Gral. de Mushing incluida la tos de las perreras. Así como la desparasitación obligatoria cada 6m como se indica en dicho artículo.
- Imprescindible traer impresa la relación de perros con licencia (biografía del deportista) y la autorización correspondiente en caso de ser un perro cedido para la prueba. Tramitada conforme a lo establecido en el artículo 1.4.14 de Reglamento General de Pruebas de Mushing de la RFEDI



6.- Gestión de inscripciones, publicación de horarios, web oficial

Los participantes deberán tramitar la inscripción en la **Extranet de la RFEDI** a través de su Federación Autonómica **antes de las 20:00 h del Martes 13 de febrero** de 2018.

Además TODOS deberán inscribirse y realizar el pago en la página de **Intercrono** (www.intercrono.com) al evento VILLAMANTA COPA ESPAÑA de Mushing. Hasta las 20h del martes 13 de febrero .

Orden de salida

La salida de los participantes se hará saber con la publicación de horarios de salida el miércoles 14 de febrero a partir de las 18:00h.

La **WEB OFICIAL DEL EVENTO** será la habilitada por Intercrono para las inscripciones, información y gestión del mismo. Además, la prueba se publicitará y promoverá a través de la red social Facebook de Crossmadrid, y el evento que se creará para la ocasión.

7.- Medios materiales y medios humanos

Se dispondrá de varios **equipos veterinarios** con experiencia en carreras de mushing y con habilitación por la FMDI, en zona de salida y meta, con disponibilidad de vehículo, con protocolo propio de emergencias veterinarias, hospitales de referencia, etc.

Siendo los mas cercanos:

- Hospital veterinario Sierra del Suroeste. Brunete 22 min urgencias 24h telefónicas
- Hospital veterinario Estoril. Mostoles 26 min Abierto 24h
- Hospital veterinario VETSIA. Leganes 27 min Abierto 24h

El **equipo de cronometraje** con equipo en zona de salida y de meta.

Ademas todas las zonas, tanto de aparcamiento como de steak out tendrán un equipo de personas responsables.

El Ayuntamiento pone a disposición de la carrera sin coste alguno y con total colaboración hacia ella dotación de Policía Local de Villamanta, **servicio de ambulancia**, Dotación de **Guardia Civil** también con cuartel en Villamanta, dotada con vehículos de fácil acceso al campo.

Se dispondrá de los **servicios médicos** obligatorios por la normativa de organización de pruebas de la Copa de España de Mushing. Equipo médico y sanitario formado por protección civil y medico independiente.



El pueblo de Villamanta está dotado con un **centro médico** por si algún corredor o visitante sufriera algún percance durante la celebración de la prueba, teniendo el Hospital Rey Juan Carlos I ubicado en Móstoles a 25 minutos de distancia en coche.

Igualmente el Ayuntamiento, como hizo el pasado 22 de Enero de 2017, facilitará **medios humanos y maquinaria** para adecuar el circuito. Disponiendo además en la zona de acampada-meta de toma de agua y de luz y además de aseos, carpa con bar y merendero.

Identificación de medios

Voluntarios y Veterinarios estarán identificados con chalecos identificativos.

8.- Ubicación del circuito, pista y Balizaje.

La meta, salida y secretaría estará ubicada en las inmediaciones del Camping Municipal de Villamanta, en el Paseo de la Estación s/n.

Coordenadas: 40.293360, -4.113901

El circuito será de 5,9km para todas las categorías y disciplinas, salvo para la categoría junior que será de 3.100m. Y la prueba infantil (pendiente de distancia). Discurre en su totalidad por caminos de tierra.

Estará señalizado con cinta y señales oficiales de mushing, y además se dispondrán **voluntarios** repartidos por el circuito que ejercerán de controles de pista, personal de **protección civil**, y **policía local**, coordinados todos ellos por el jefe de pista que estará en contacto permanente con el director de la prueba.

9.-Mapa del circuito

El circuito es 100% caminos de arena. En todo momento hay un mínimo de 2 metros de ancho de camino. Es un terreno arenoso, con nivel excelente de drenaje. Hay un par de arroyos que cruzan el camino, fáciles de cruzar. La zona es de vegetación herbácea, con plantaciones de viña y olivo.

Los caminos discurren por el término municipal de Villamanta, por caminos públicos y por la Cañada Real Segoviana. Para lo que se solicitará de nuevo de manera conjunta con el Ayuntamiento el permiso a Vías Pecuarias.

COPA ESPAÑA DE MUSHING: VILLAMANTA 21-01-2018



SPAINSNOW
REAL FEDERACIÓN ESPAÑOLA DEPORTES DE INVIERNO

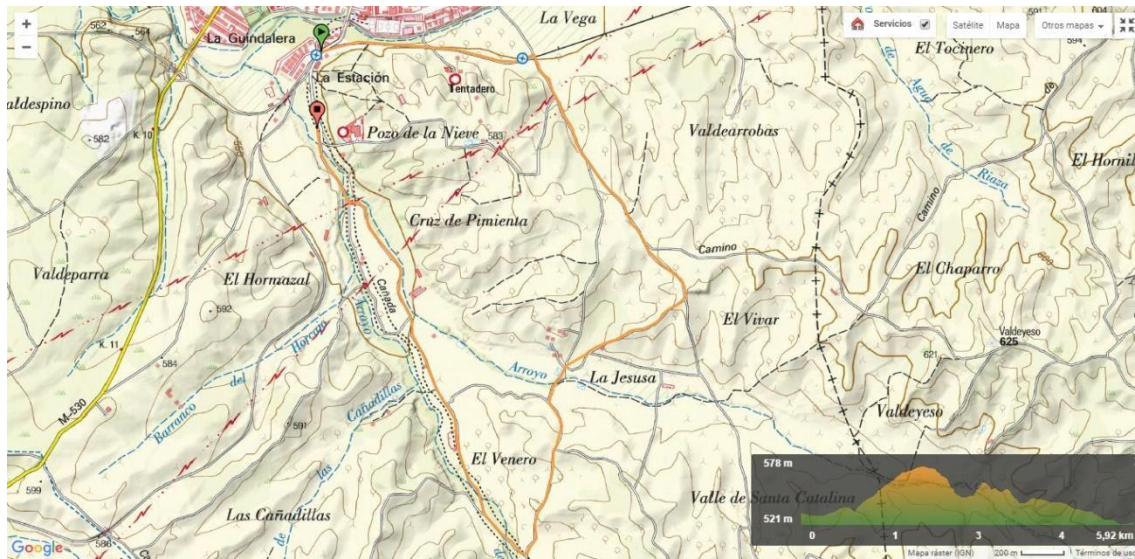

Perfil del circuito

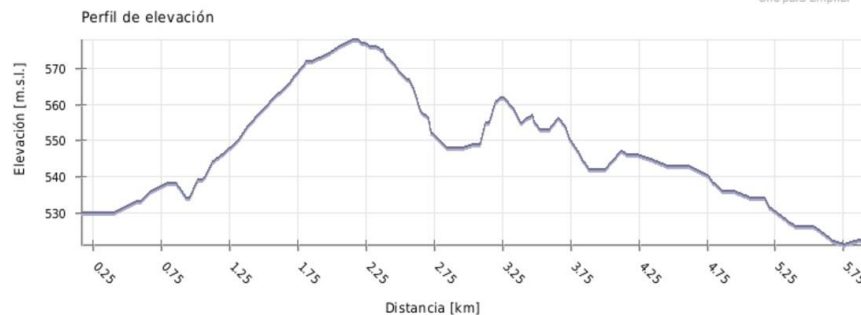
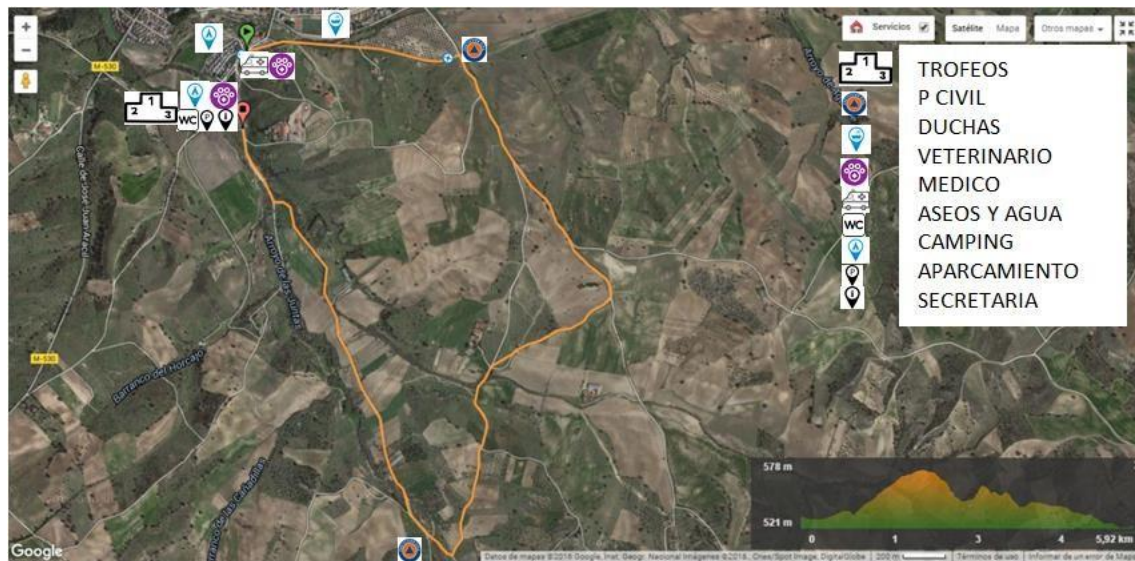

COPA ESPAÑA DE MUSHING: VILLAMANTA 21-01-2018



SPAINSNOW
REAL FEDERACIÓN ESPAÑOLA DEPORTES DE INVIERNO



Distancia total: 5.927 Km mi / ft ?
Distancia analizada: 5.927 Km
Distancia lineal: 0.338 Km

Desn. de subida acumulado: 77 m	info Lista de puntos
Desn. de bajada acumulado: 87 m	
Altura máxima : 578 m	
Altura mínima : 521 m	
Altura en inicio: 532 m	
Altura en final: 523 m	
Ratio de subida: 3.53 %	
Ratio de bajada : 3.65 %	
Desnivel positivo por Km: 12.99 m	
Desnivel negativo por Km: 14.68 m	

Temperaturas medias

La temperatura media anual de esta localidad es de 14.4grados. Las temperaturas de los últimos años, nos indican que febrero tiene una media de 6.9 grados (información extraída de <https://es.climate-data.org>).

10. Trofeos

Se entregará trofeo/obsequio a los tres primeros participantes de cada categoría que crucen la meta. *Se entregará trofeo a los 3 primeros de cada categoría/modalidad constituida además de los finales de la Copa. Estos los aportará la RFEDI.*

11.- Zona de acampada y lugares de alojamiento cercanos.

Se contará con una **zona de acampada gratuita** con aseos, luz y agua en la zona donde estará ubicada la llegada, secretaría, cronometraje, veterinario, médico y toma de agua. También habrá disponibles duchas en el polideportivo municipal.

Finca El Cerro

TLF: **619 271 396**

www.casaruralfincaelcerro.com

La capacidad del alojamiento permite de 2 a 12 personas

1 Habitaciones dobles de matrimonio

5 Habitaciones dobles.

Características y servicios

Crossmadrid.canicross@hotmail.com - <http://canicrossmadrid.blogspot.com/es/>

Página 8

COPA ESPAÑA DE MUSHING: VILLAMANTA 21-01-2018



SPAINSNOW
REAL FEDERACIÓN ESPAÑOLA DEPORTES DE INVIERNO



Exterior: Zona de aparcamiento, Terraza, Piscina, Muebles de jardín, Jardín, Barbacoa.

Interior: Lavadora, DVD o vídeo, Comedor, Cocina, Sala de estar, Chimenea, Microondas, Calefacción, Lavavajillas.

Servicios: Admite animales.

Situación: Aislada, Afueras del casco urbano.

El Encuentro

TLF: 609 847 842

Capacidad del alojamiento

La capacidad del alojamiento permite de 1 a 11 personas

1 Habitaciones individuales

3 Habitaciones dobles de matrimonio

2 Habitaciones dobles

Características y servicios

Exterior: Tenis, Terraza, Piscina, Jardín, Barbacoa.

Interior: Aire acondicionado, Lavadora, Comedor, Cocina, Calefacción, Sala de estar, Baño en habitación, Microondas, Baño compartido, Lavavajillas.

Para discapacitados: Habitación adaptada para discapacitados.

Servicios: Cuna disponible.

Situación: En el casco urbano, Acceso asfaltado.

VILLAMANTA: BARES Y RESTAURANTES

Casa Judas

Avda. Libertad nº 31 28610 Villamanta Madrid

Correo electrónico: jorgesanchez@casajudas.es

Para cualquier consulta, o reserva no dude en llamar al teléfono: 91 813 68 15.

Restaurante que destaca por sus asados con horno de leña propio. Destaca Sucordero como comida estrella.

Casa PEPE

Av. Libertad, 26, 28610, Villamanta Madrid

Bar que destaca por sus menús muy variados a un precio bastante asequible tiene platos combinados cuentas con terraza para poder estar al aire libre.

Bar el Albero

Av. Libertad 24 28610 Villamanta Madrid

Bar un poco menos especializado en comidas y si en más ambiente de descanso y de fiesta.



TODOS LOS BARES ABREN FESTIVOS Y FINES DE SEMANA Y ESTAN DE FÁCIL ACCESO YA LA VISTA DEL CORREDOR Y VISITANTE.

ADEMÁS EL PUEBLO CUENTA CON 2 TIENDAS DE FRUTOS SECOS Y VARIADOS QUE TAMBIÉN ABREN FINES DE SEMANA Y FESTIVOS FÁCILES DE ENCONTRAR.

EN CUANTO A ZONAS DE COMPRAS HAY UN SUPERMERCADO QUE TAMBIÉN ABRE FINES DE SEMANA Y FESTIVOS. CUENTA A SU VEZ CON SERVICIO DE CARNICERÍA POLLERÍA Y SERVICIO DE FIAMBRES Y EMBUTIDOS. ENCONTRAMOS TAMBIÉN LA FRUTERÍA TETUAN VERDURAS Y HORTALIZAS. Y PANADERÍA.

12.- Localización e Historia de la Localidad de Villamanta

Villamanta es un [municipio español](#) de la [provincia](#) y [Comunidad de Madrid](#). Tiene una [superficie](#) de 63,15 [km²](#) con una población de 2107 habitantes y una [densidad](#) de 33,37 hab/km². Parte de los académicos, entre ellos [Armin Stylow](#), identifican a Villamanta con la *Mantua Carpetanorum* mencionada por [Ptolomeo](#) en su [Geografía](#).

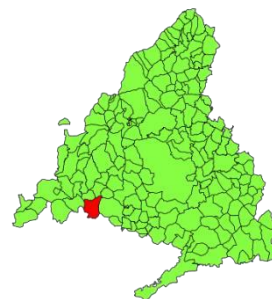

Acceso por carretera:

El acceso a Villamanta, se realiza a través de la A-5, en la salida 32 (Navalcarnero, Aldea del Fresno, Brunete), incorporándose a la M-507 se llega directamente al municipio de Villamanta. Otro acceso a Villamanta es a través de la carretera M-530.

Acceso con transporte Público:

El servicio depende de Autobuses ELGATO. Los horarios y las líneas está publicados en su web www.elgatobus.com o en la página web del Consorcio de Transportes de Madrid www.ctm-madrid.es. Las líneas tienen su punto de salida en el intercambiador de Príncipe Pío.



Fotografía aérea de Villamanta

Un poco de historia

Como bien se puede leer en la página web de Villamanta <http://www.villamanta.es/villamanta/opencms/site/web/portada/>

“ El origen de Villamanta pudo ser romano por los restos arqueológicos hallados, como lápidas de enterramientos en piedra blanca y serrana con huesos, monedas de varios emperadores, vasijas, cimientos y armas o piedras con inscripciones y también cerámica fina datada entre los siglos III-V a. C., hornos, aljibes, etc.; y también por ser atravesada por la Cañada Real Segoviana de fundación romana, que une Toledo con Segovia. Este trasiego de viandantes es el que posiblemente facilitó la construcción de un Hospital de Pobres en el municipio.

La Mantua Carpetanorum según los cosmógrafos, entre ellos Ptolomeo, podría haber estado en este enclave.” “Por eso se dice que su topónimo viene de una equivocación que tuvieron los primeros labradores, que repoblaron el lugar, y que en vez de decir Mantua decían “manta”.”

“Los romanos no fue el único pueblo que pasó por Villamanta, también los árabes dejaron huellas arquitectónicas a su paso como una serie de galerías encontradas en el municipio.”

“Junto a otras aldeas de El Alamín como Villa del Prado y Aldea del Fresno paso a formar parte del señorío de los Luna y en 1469 a manos del comendador Gonzalo

COPA ESPAÑA DE MUSHING: VILLAMANTA 21-01-2018



SPAINSNOW
REAL FEDERACIÓN ESPAÑOLA DEPORTES DE INVIERNO



Chacón después de que Isabel la Católica concediese dominio sobre esas tierras a su hombre de confianza. Felipe IV otorgó la categoría de Villa a Villamanta en 1629, separándola del sexmo de Casarrubios y pasando a formar parte del señorío de los Condes de Miranda. En 1644 les concede otro privilegio el de Vehetría, que consistía en que en la villa todos los habitantes, tanto campesinos como hijosdalgo fueran iguales ante la justicia, ratificándolo en el año 1728 Felipe V.”



Excelentísimo Ayuntamiento de Villamanta



Patrocinadores y Colaboradores :



COPA ESPAÑA DE MUSHING: VILLAMANTA 21-01-2018



SPAINSNOW
REAL FEDERACIÓN ESPAÑOLA DEPORTES DE INVIERNO

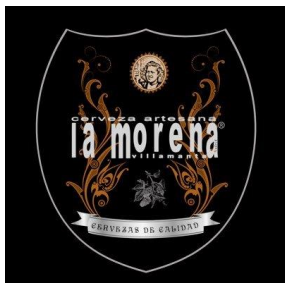

Mesón Castellano
Casa fundada en 1959
www.mesoncastellanomaqueda.es



STANGEST



Cronometraje e inscripciones:

